TeleConsulta 24/7

Es un sistema telefónico de consulta médica que le permite a usted como paciente recibir indicaciones médica inmediata las 24 horas 7 días a la semana evitando visitar la Sala de Emergencia de no ser necesario.

Usted deberá siempre tener presente visitar a su médico primario regularmente. Este podrá hacer una valoración de su estado de salud y establecer un plan de cuidado para alcanzar un estado óptimo en usted.

Somos Tu Centro de Salud

CENTRO DE SALUD FAMILIAR

DR. JULIO PALMIERI FERRI

Arroyo

Calle Morse,
Esquina Valentina #46
Arroyo PR 00714
Tel. (787) 839-4150

Guayama

Bo.Olimpo
Sector Línea Capó
Guayama PR 00784
Tel. (787) 686-0037

MÁS INFORMACIÓN : www.csfapr.com

Centro de Salud Familiar
Dr. Julio Palmieri Ferri, Inc.
Arroyo - Guayama
Puerto Rico

TeleConsulta 24/7

Para una consulta con un Profesional de la Salud

LLAMA al:

(787) 626-3166
1-844-796-3345
libre de costo

Nuestro Servicio de TeleConsulta

Es un servicio de Consulta Médica disponible las 24 horas del día, los 7 días de la semana, los 365 días del año para nuestros pacientes .

Para llamar a la línea de TeleConsulta deberá ser Mayor de 21 años

Cada consulta es atendida por profesionales de enfermería altamente capacitados y respaldados por la más avanzada tecnología. Este personal está disponible para contestar a sus preguntas sobre temas de salud que le preocupe o le interese en el momento de su llamada.

En caso de que el profesional de enfermería considere pertinente su consulta podría ser referida a un médico generalista, quien le orientara sobre el cuidado que deberá seguir.

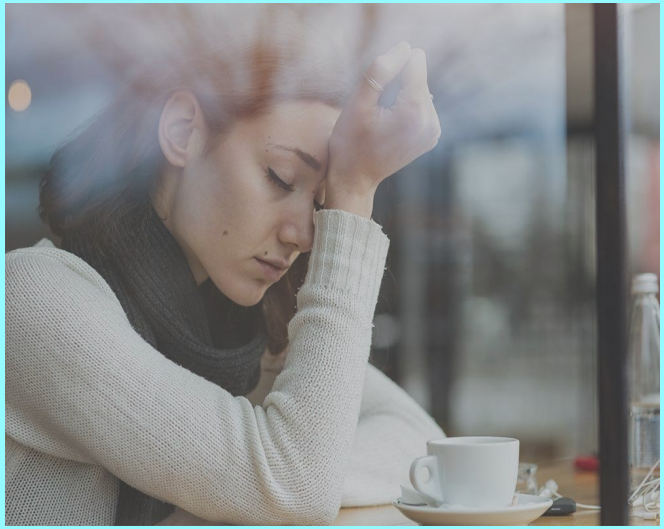

Cuando usar el servicio de **TeleConsulta**

1. Se siente mal, tiene algún dolor y no sabe qué hacer.
2. Tiene alguna pregunta acerca de sus medicamentos.
3. Su hijo esta enfermo.
4. No sabe si acudir a una Sala de Emergencia.
5. El horario de servicio del centro ha culminado incluyendo la Sala de Emergencia *(luego de las 11:00 pm)*

Cuando visitar una Sala de Emergencia o' llamar al 9-1-1

1. Cuando hay un sangrado.
2. Cuando tengo dificultad respiratoria.
3. Cuando hay cambios en mi estado de salud mental o ideas suicidas.
4. Cuando hay una lesión, trauma, quemaduras, intoxicación , herida profunda.
5. Vómitos severos, vómitos con sangre.
6. Presión o dolor en el abdomen.
7. Desmayo, asfixia , Pérdida de conocimiento.
8. Cuando presente una situación repentina que ponga en riesgo su vida o la de algún familiar.

Evite visitar la Sala de Emergencia

Si ya está recibiendo tratamiento y seguimiento previo con su médico. Interrumpir su tratamiento pudiera empeorar su condición. Evite sustituir su tratamiento por una Sala de Urgencia o Emergencia. Es su médico primario quien dará la continuidad de su cuidado y tratamiento médico.